

RODINNÝ DOMEK

**RD LOCUS 119
+GARÁŽ**

(RD BEZ PODSKLEPENÍ)

PŮDORYS PŘÍZEMÍ

M 1:50

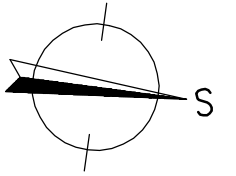

LEGENDA MÍSTNOSTÍ :

| ČÍSLO | ÚČEL MÍSTNOSTI | PLOCHA m ² |
|-------|--------------------|-----------------------|
| 101 | ZÁDVEŘÍ | 4,70 |
| 102 | CHODBA | 6,67 |
| 103 | OBÝVACÍ POKOJ | 28,84 |
| 104 | KUCHYŇĚ | 7,44 |
| 105 | PRACOVNA | 12,58 |
| 106 | KOUPELNA / WC | 5,34 |
| 107 | KOMORA | 2,82 |
| 110 | GARÁŽ | (21,92) |
| 111 | TECHNICKÁ MÍSTNOST | 6,80 |

| | |
|------------------------------|--------|
| OBYTNÁ PLOCHA : | 41,12 |
| PŘÍSLUŠENSTVÍ : | 33,77 |
| UŽITKOVÁ PLOCHA : | 74,89 |
| CELKOVÁ PLOCHA (PODLAHOVÁ) : | 74,89 |
| ZASTAVĚNÁ PLOCHA : | 115,15 |

POZNÁMKA:

- ZAŘIZOVACÍ PŘEDMĚTY A KONSTRUKCE ZAKRESLENÉ ČÁRKOVANĚ NEJSOU SOUČÁSTÍ DODÁVKY RD.
- TECHNICKÉ ZMĚNY JSOU VYHRAZENY.

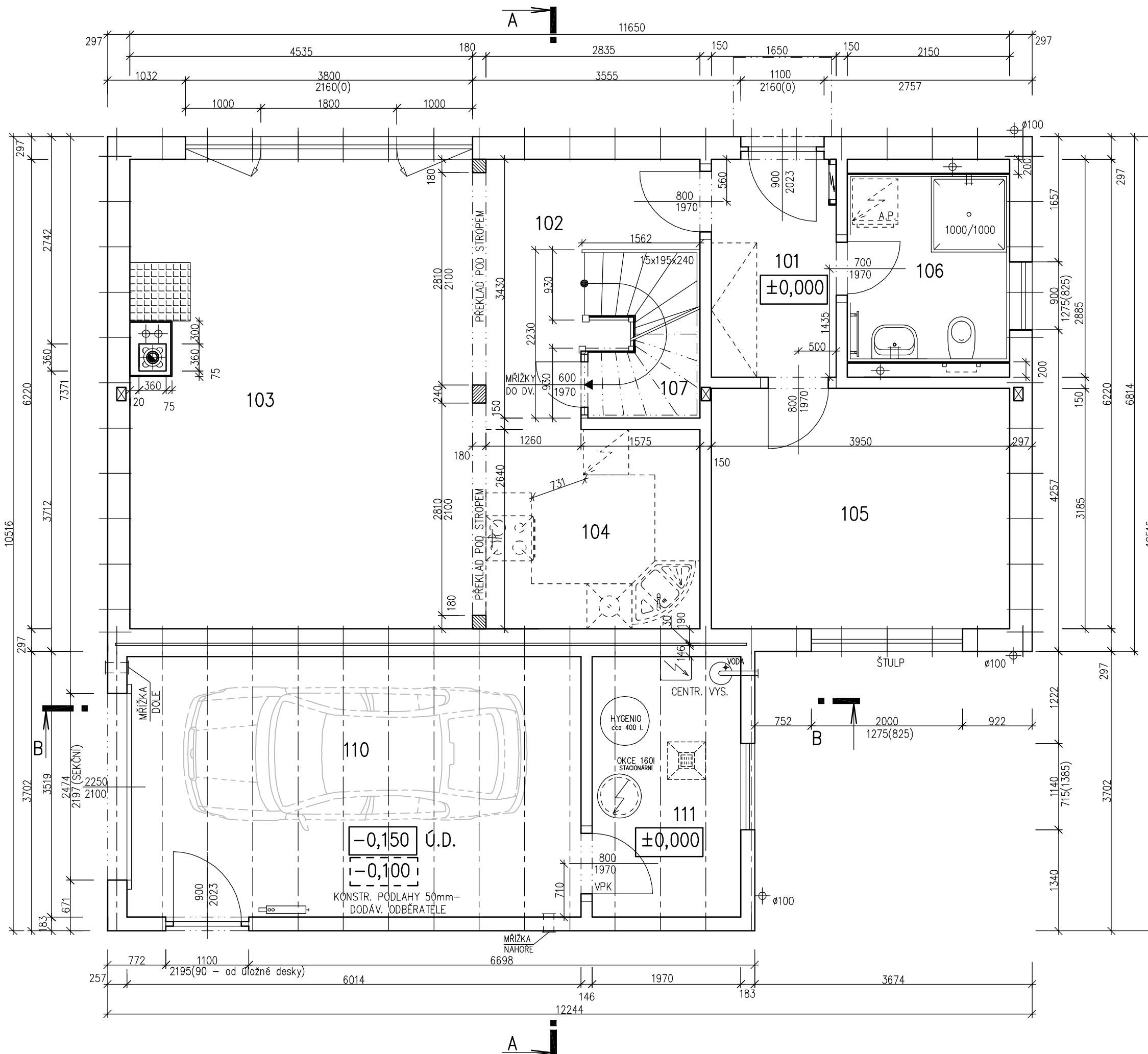
S.O. II.
SCHODY N75
MODEL 11

Zpracovatel

RD ROMAŘOV

Projekt

Datum: 17.08.2011

Číslo HS: 35 995

RODINNÝ DOMEK

**RD LOCUS 119
+GARÁŽ**

(RD BEZ PODSKLEPENÍ)

PŮDORYS PODKROVÍ

M 1:50

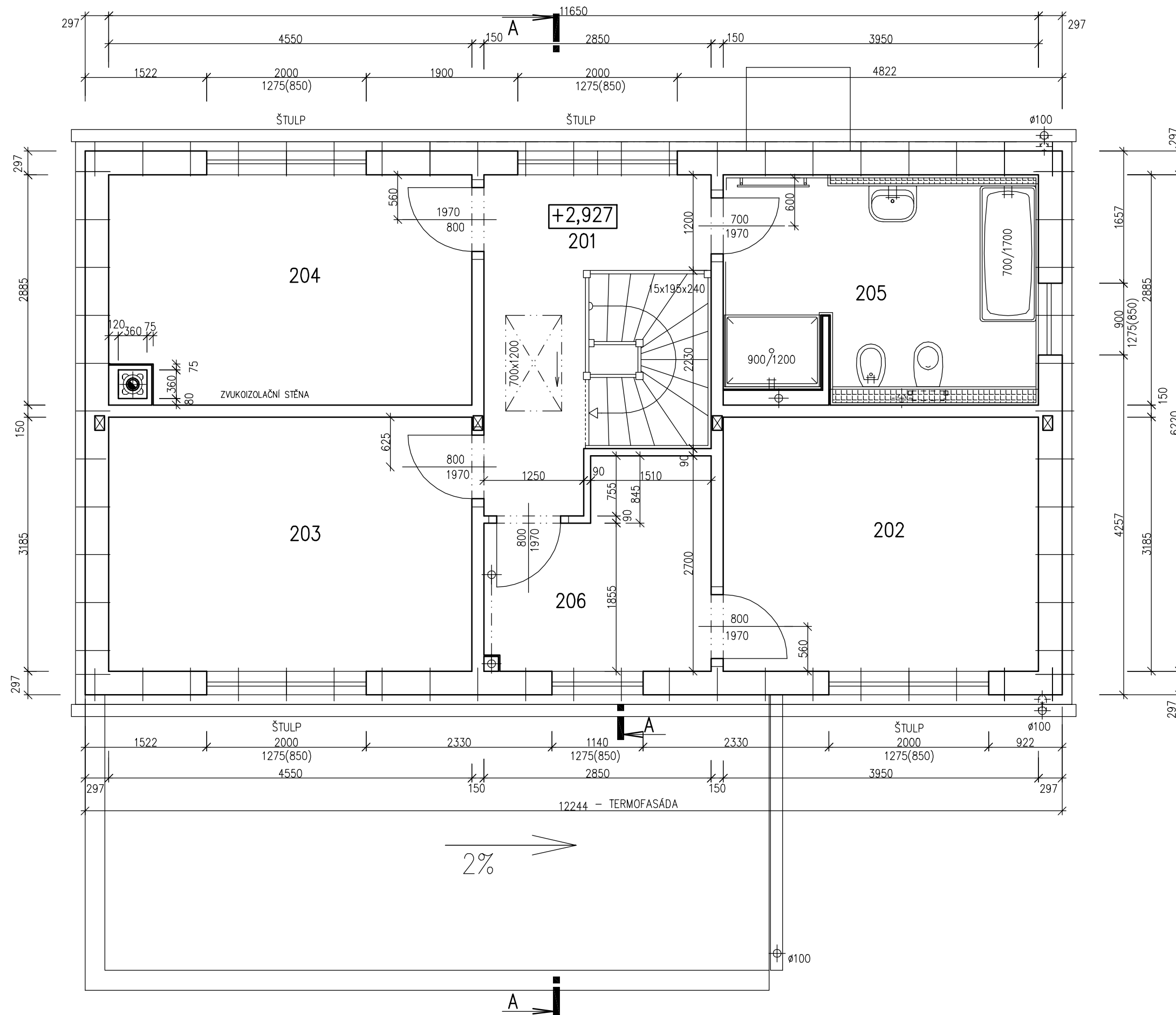
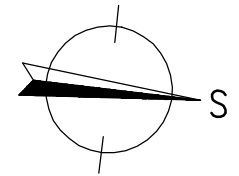

LEGENDA MÍSTNOSTÍ :

| ČÍSLO | ÚČEL MÍSTNOSTI | PLOCHA m ² |
|-------|----------------|-----------------------|
| 201 | CHODBA | 7,30 |
| 202 | LOŽNICE | 12,58 |
| 203 | POKOJ | 14,49 |
| 204 | POKOJ | 13,13 |
| 205 | KOUPELNA | 11,21 |
| 206 | PRACOVNA | 6,52 |

| | |
|------------------------------|-------|
| OBYTNÁ PLOCHA : | 40,20 |
| PŘÍSLUŠENSTVÍ : | 25,03 |
| UŽITKOVÁ PLOCHA : | 65,23 |
| CELKOVÁ PLOCHA (PODLAHOVÁ) : | 65,23 |

POZNÁMKA:

- ZAŘIZOVACÍ PŘEDMĚTY A KONSTRUKCE ZAKRESLENÉ ČÁRKOVANĚ NEJSOU SOUČÁSTÍ DODÁVKY RD.
- TECHNICKÉ ZMĚNY JSOU VYHRÁZENY.

S.O. II.
SCHODY N75
MODEL 11

Zpracovatel

RD RŮMAŘOV

Projekt

Datum: 21.07.2011

Číslo HS: 35 995

RODINNÝ DOMEK

RD LOCUS 119

(RD BEZ PODSKLEPENÍ)

ŘEZ A-A

M 1:50

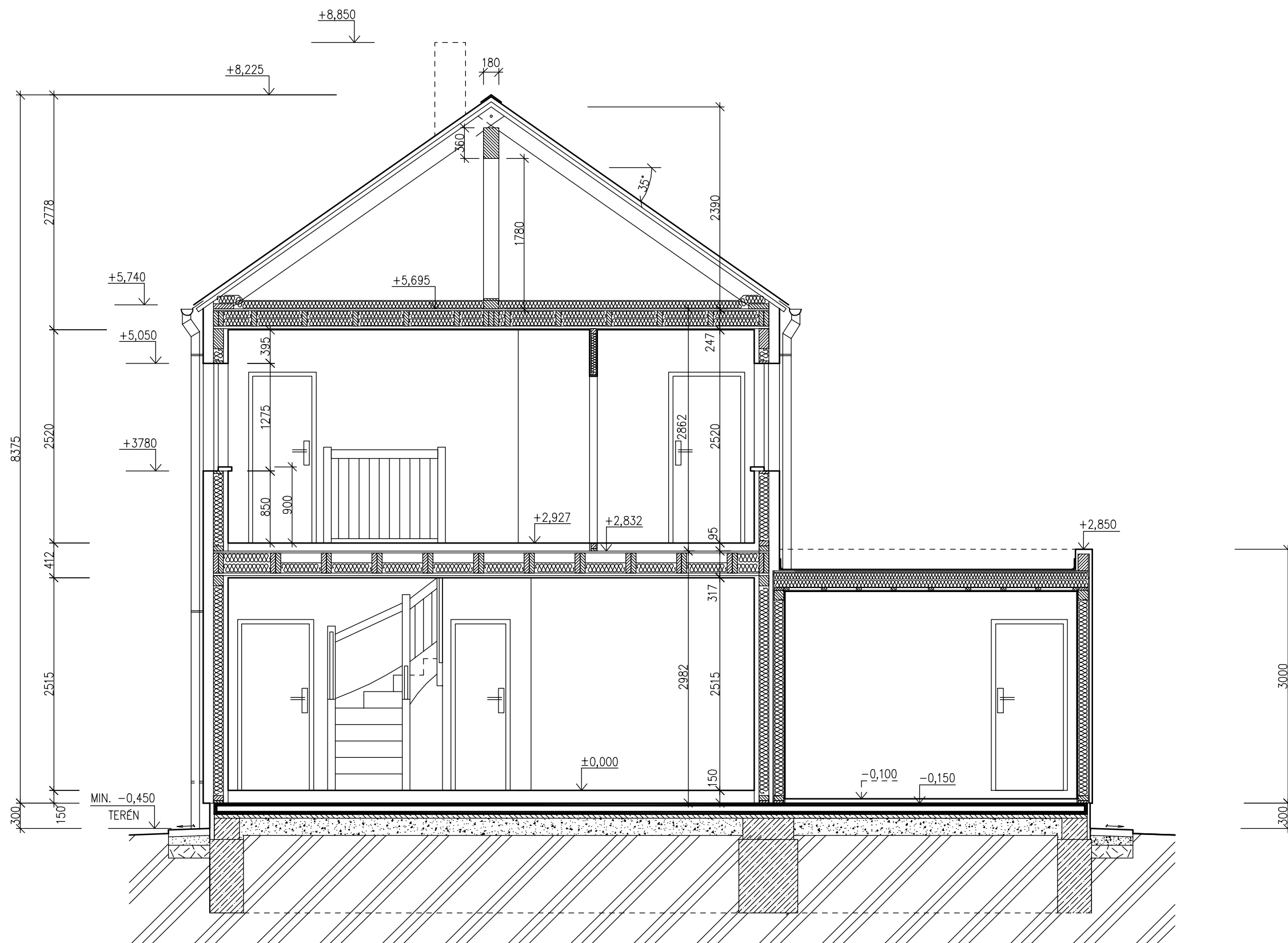

LEGENDA MATERIÁLU

-  ROSTLÝ TERÉN
-  ŠTĚRKOVÝ NÁSYP
-  ZÁSYP
-  ŽELEZOBETON
-  PROSTÝ BETON
-  DŘEVO
-  TEPELNÁ IZOLACE

SPODNÍ STAVBA
DODÁVKA ODBĚRATELE

MODEL 11

Zpracovatel

 Projekt
 Datum: 21.07.2011
 Číslo HS: 35 995

RODINNÝ DOMEK

RD LOCUS 119

ŘEZ GARÁŽÍ

ŘEZ B-B

M 1:50

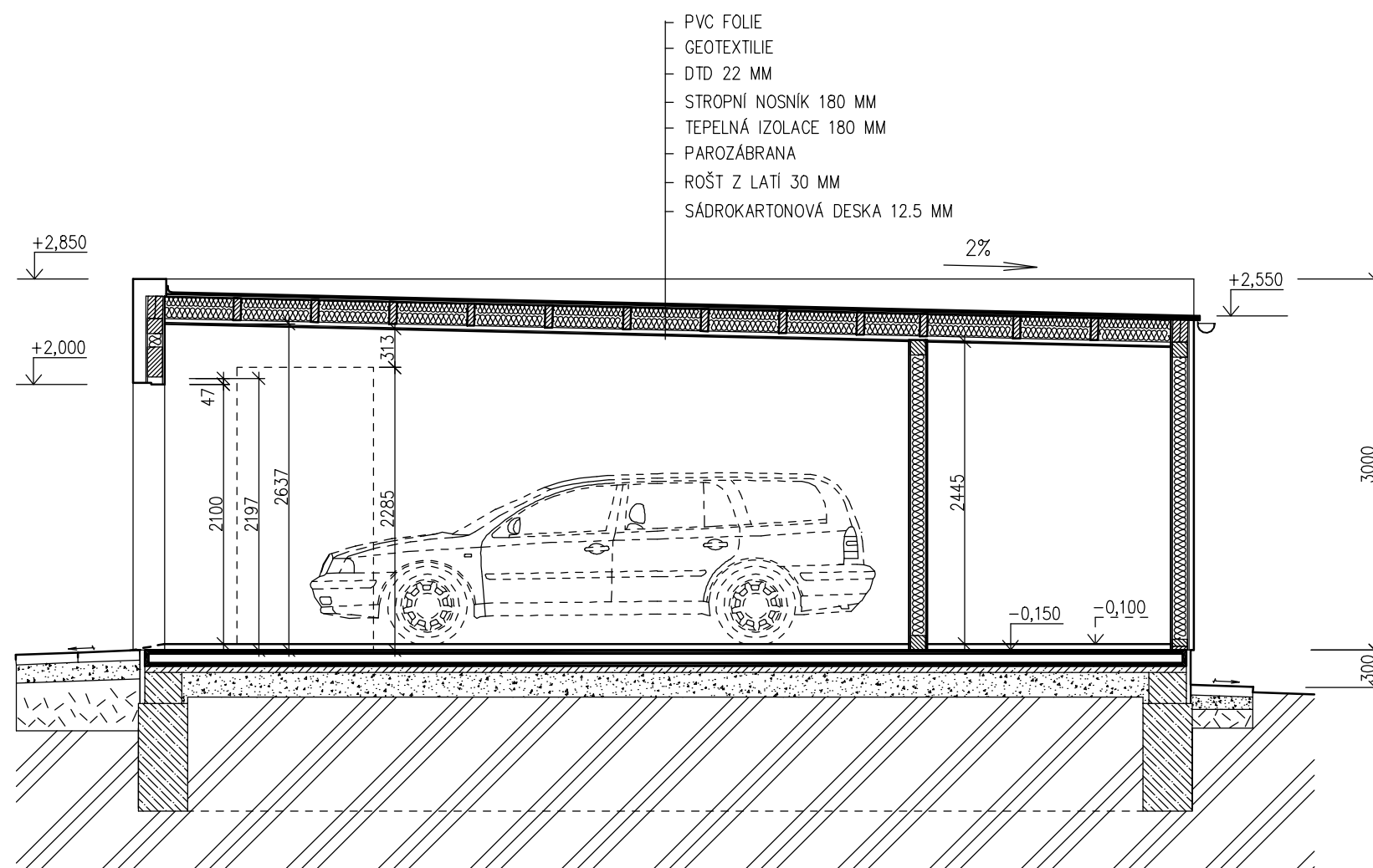

LEGENDA MATERIÁLU

| | |
|---|-----------------|
|  | ROSTLÝ TERÉN |
|  | ŠTĚRKOVÝ NÁSYP |
|  | ZÁSYP |
|  | ŽELEZOBETON |
|  | PROSTÝ BETON |
|  | DŘEVO |
|  | TEPELNÁ IZOLACE |

MODEL 11

Zpracovatel

 Projekt
 Datum: 21.07.2011
 Číslo HS: 35 995

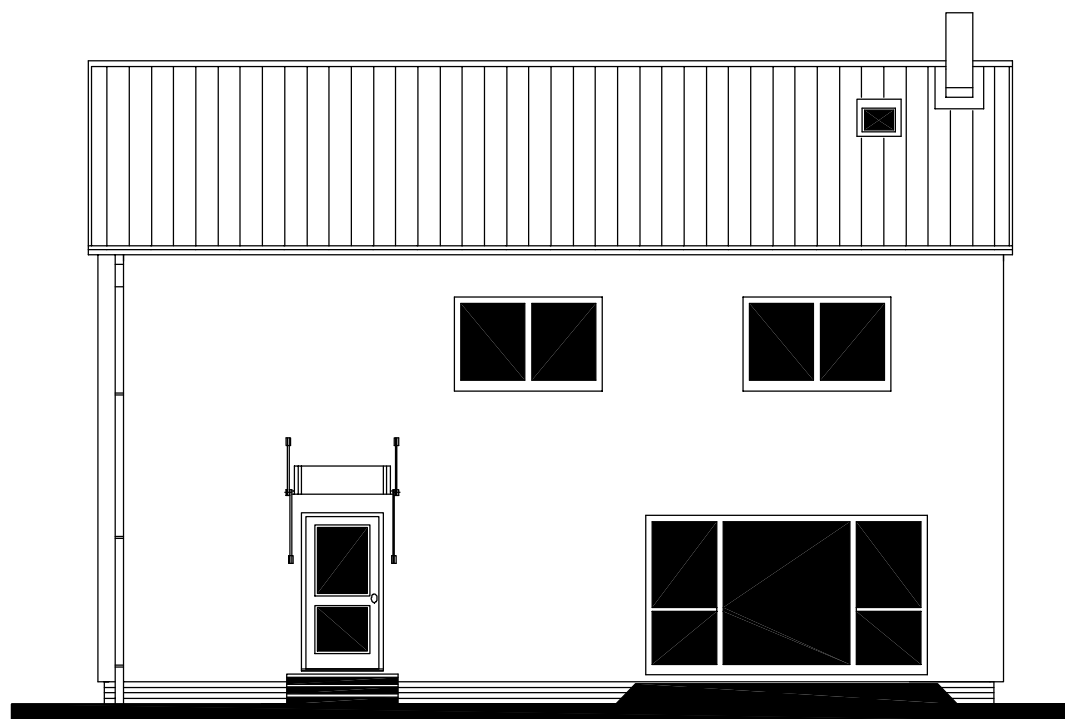
POHLED ZÁPADNÍ

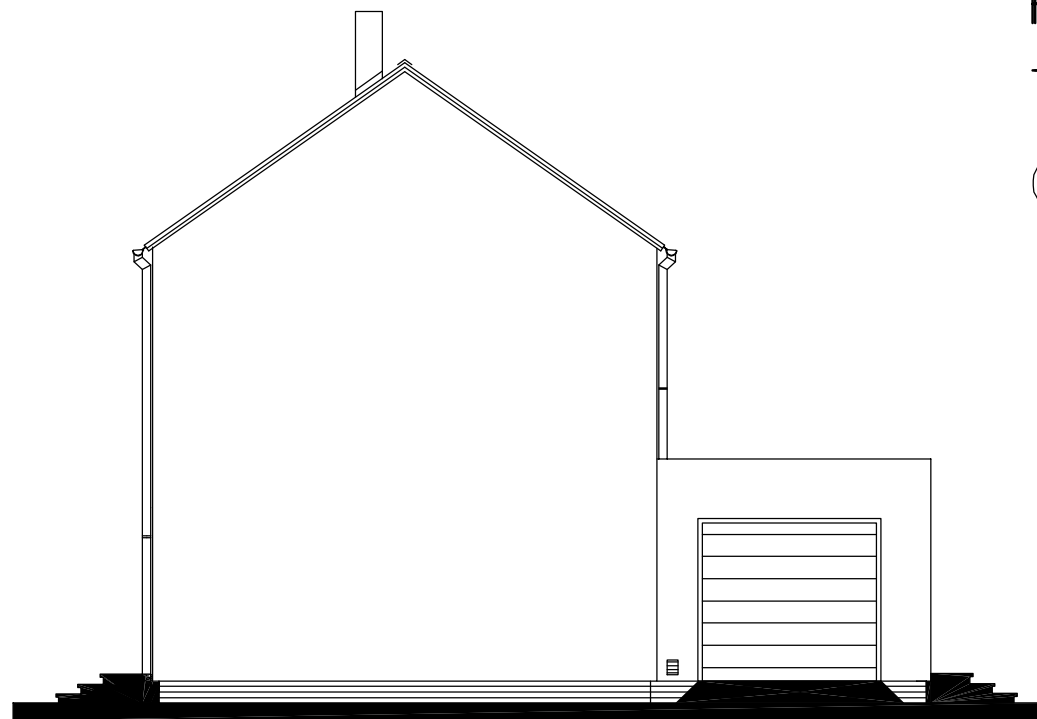

POHLED JIŽNÍ



RODINNÝ DOMEK

**RD LOCUS 119
+GARÁŽ**

(RD BEZ PODSKLEPENÍ)

M 1:100

POHLED VÝCHODNÍ

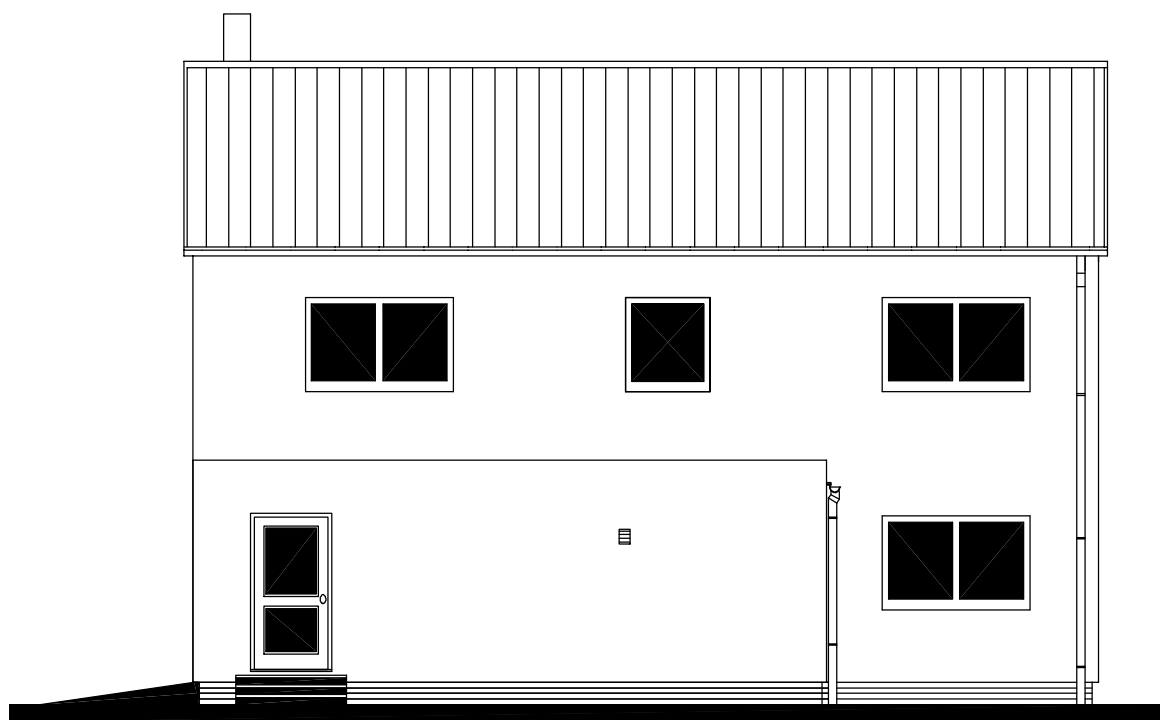

POHLED SEVERNÍ

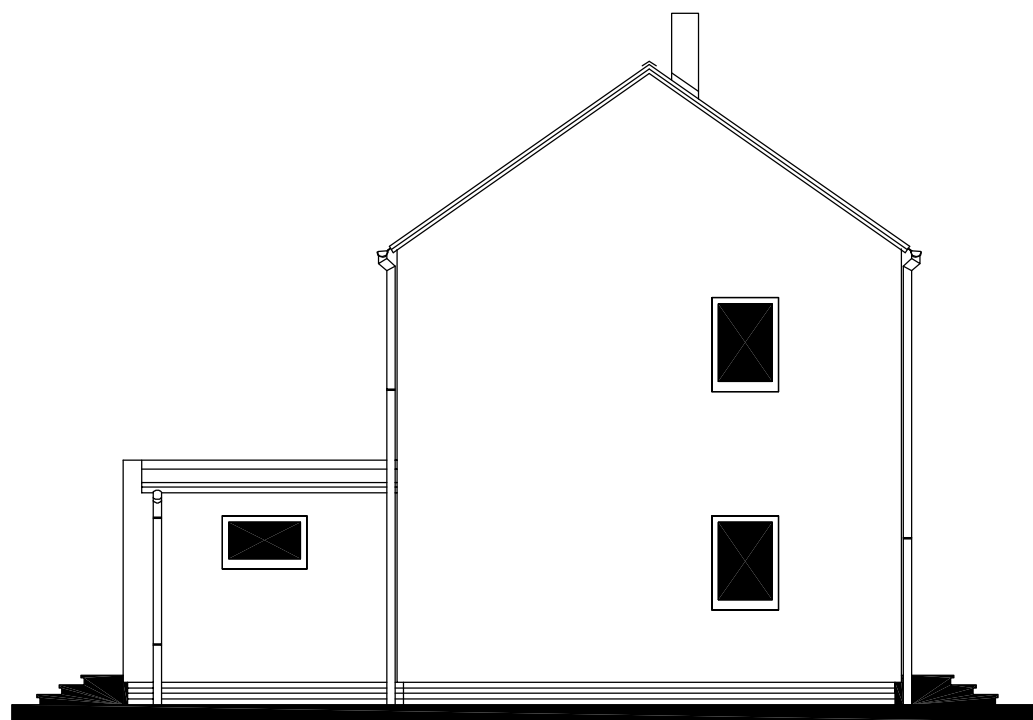

MODEL 11

| |
|--|
| Zpracovatel |
|  RO RYMAŘOV |
| Projekt |
| Datum: 21.07.2011 |
| Číslo HS: 35 995 |

