

RODINNÝ DOMEK

**LARGO 107/33+1M**

(RD BEZ PODSKLEPENÍ)

**PŮDORYS PŘÍZEMÍ**

M 1:50

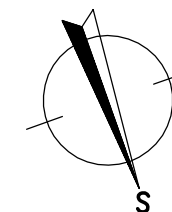
**POZNÁMKA:**

1. ZAŘÍZOVACÍ PŘEDMĚTY A KONSTRUKCE ZNÁZORNĚNÉ ČÁRKOVANĚ NEJSOU DODÁVKOU RD RÝMAŘOV
2. TECHNICKÉ ZMĚNY JSOU VYHRAZENY

**LEGENDA MÍSTNOSTI :**

ČÍSLO	ÚČEL MÍSTNOSTI	PLOCHA m <sup>2</sup>
101	ZÁDVEŘÍ	7,00
102	CHODBA	7,42
103	KUCHYŇ	7,89
104	OBÝVACÍ POKOJ	25,91
105	LOŽNICE	16,21
106	POKOJ	11,85
107	PRACOVNA	5,98
108	WC	2,31
109	KOUPELNA	5,87
110	TECHNICKÁ MÍSTNOST	3,62

OBYTNÁ PLOCHA :	61,86
PŘÍSLUŠENSTVÍ :	32,20
CELKOVÁ PLOCHA (PODLAHOVÁ) :	94,06
ZASTAVĚNÁ PLOCHA	113,52

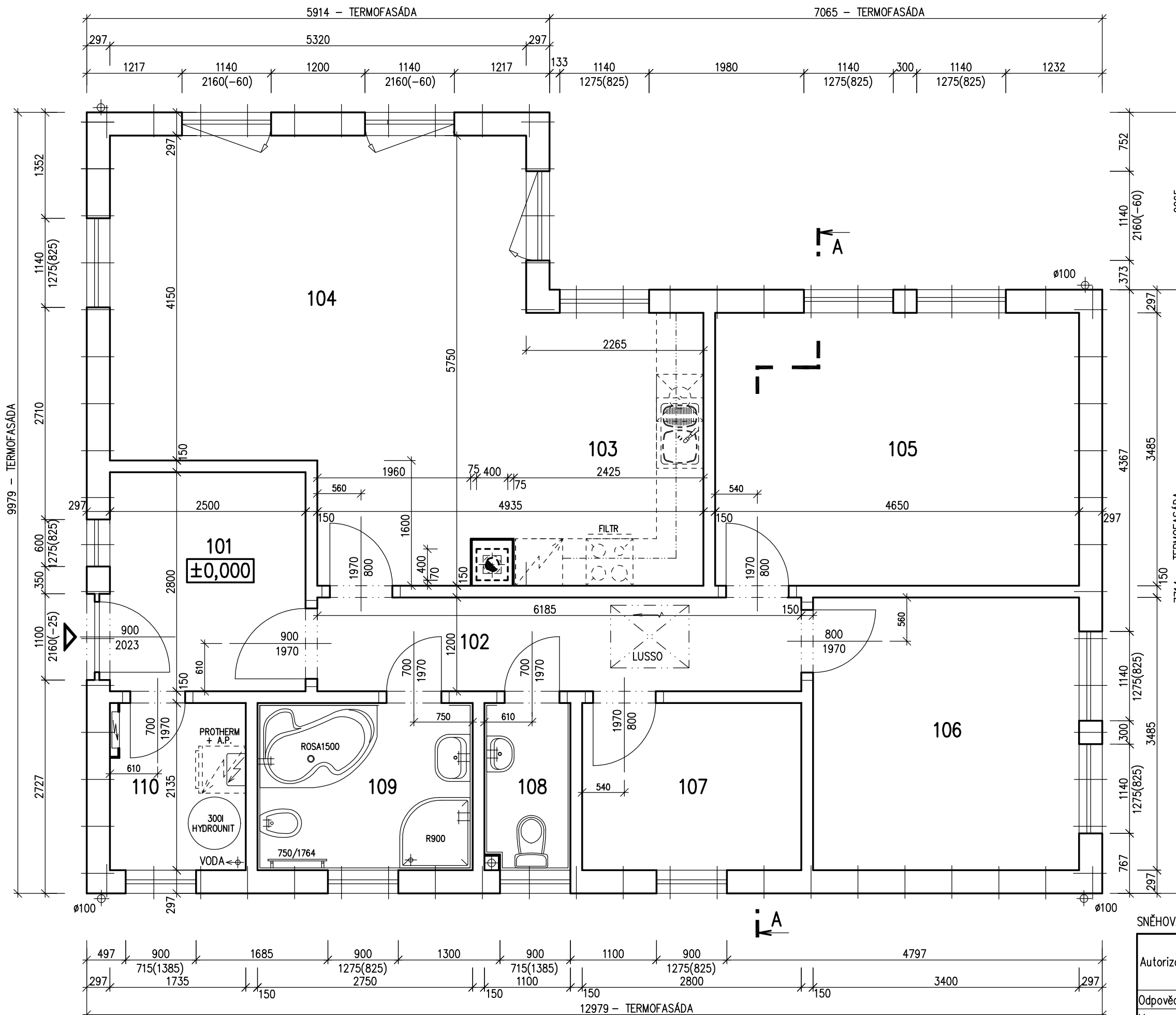

SNĚHOVÁ OBLAST II.

MODEL2010

Autorizovaný inženýr	Ing. Zdeněk Chromý Ing. David Ondra	<b>Zpracovatel</b> RD RÝMAŘOV
Odpovědný projektant	Ing. David Ondra	<b>Projekt</b>
Vypracoval	Ing. Oldřich Němčák	Datum: 11.8.2010
Investor-staveniště		Číslo HS: 35467

RODINNÝ DOMEK

# LARGO 107/33+1M

(RD BEZ PODSKLEPENÍ)

POHLEDY M 1:100

POHLED BOČNÍ /LEVÝ/

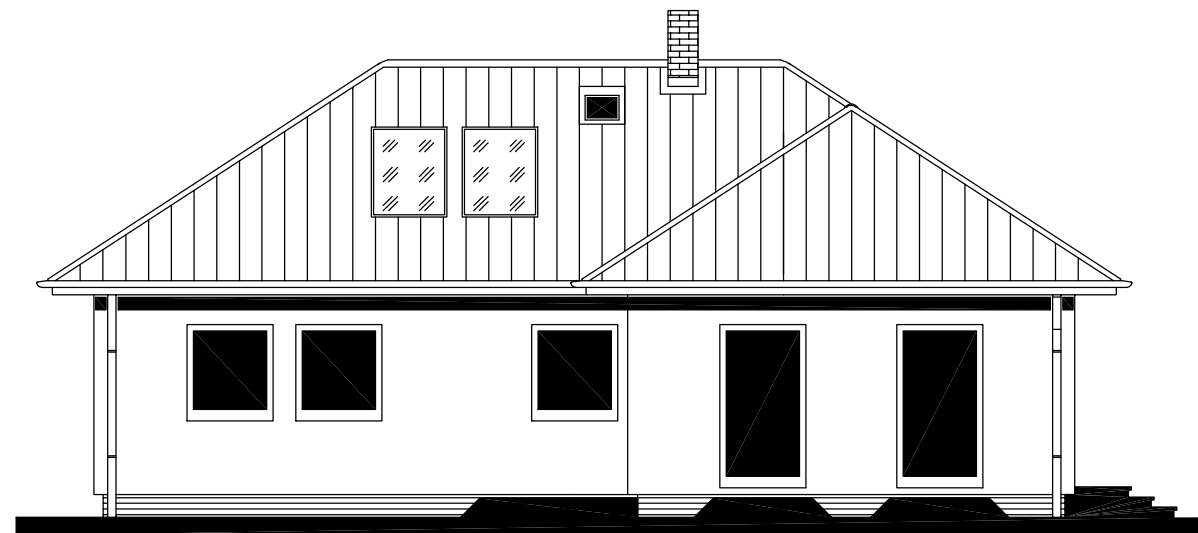

POHLED ZADNÍ



POHLED BOČNÍ /PRAVÝ/

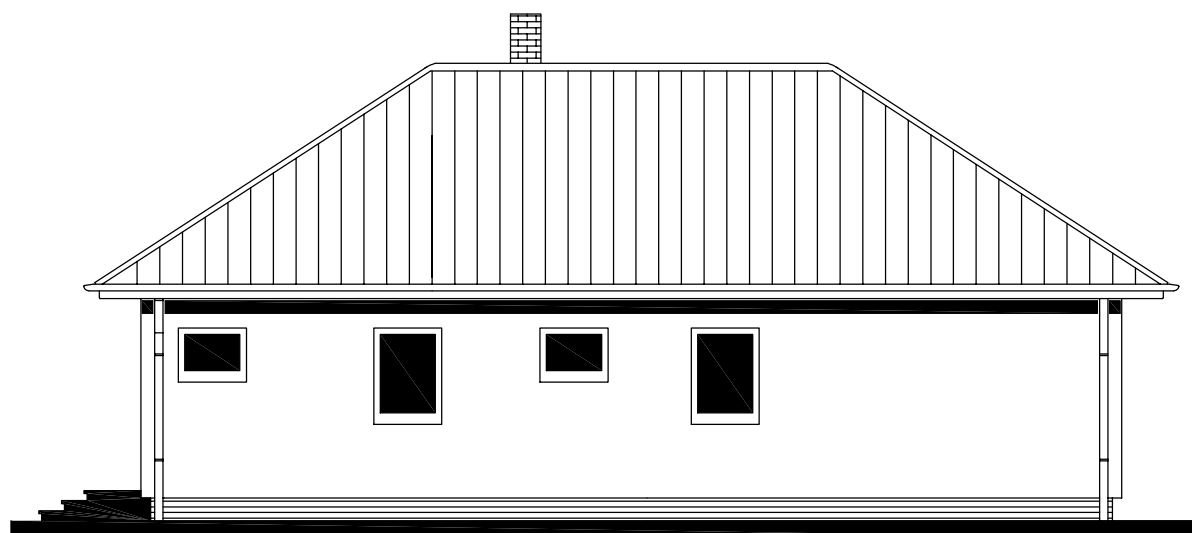

POHLED VSTUPNÍ



SNĚHOVÁ OBLAST II.

MODEL2010

Autorizovaný inženýr	Ing. Zdeněk Chromý Ing. David Ondra	<b>Zpracovatel</b> RO RÝMAŘOV
Odpovědný projektant	Ing. David Ondra	<b>Projekt</b>
Vypracoval	Ing. Oldřich Němčák	Datum: 11.8.2010
<b>Investor-staveniště</b>		Číslo HS: 35467

RODINNÝ DOMEK

**LARGO 107/33°**

(RD BEZ PODSKLEPENÍ)

**ŘEZ A-A**

M 1:50

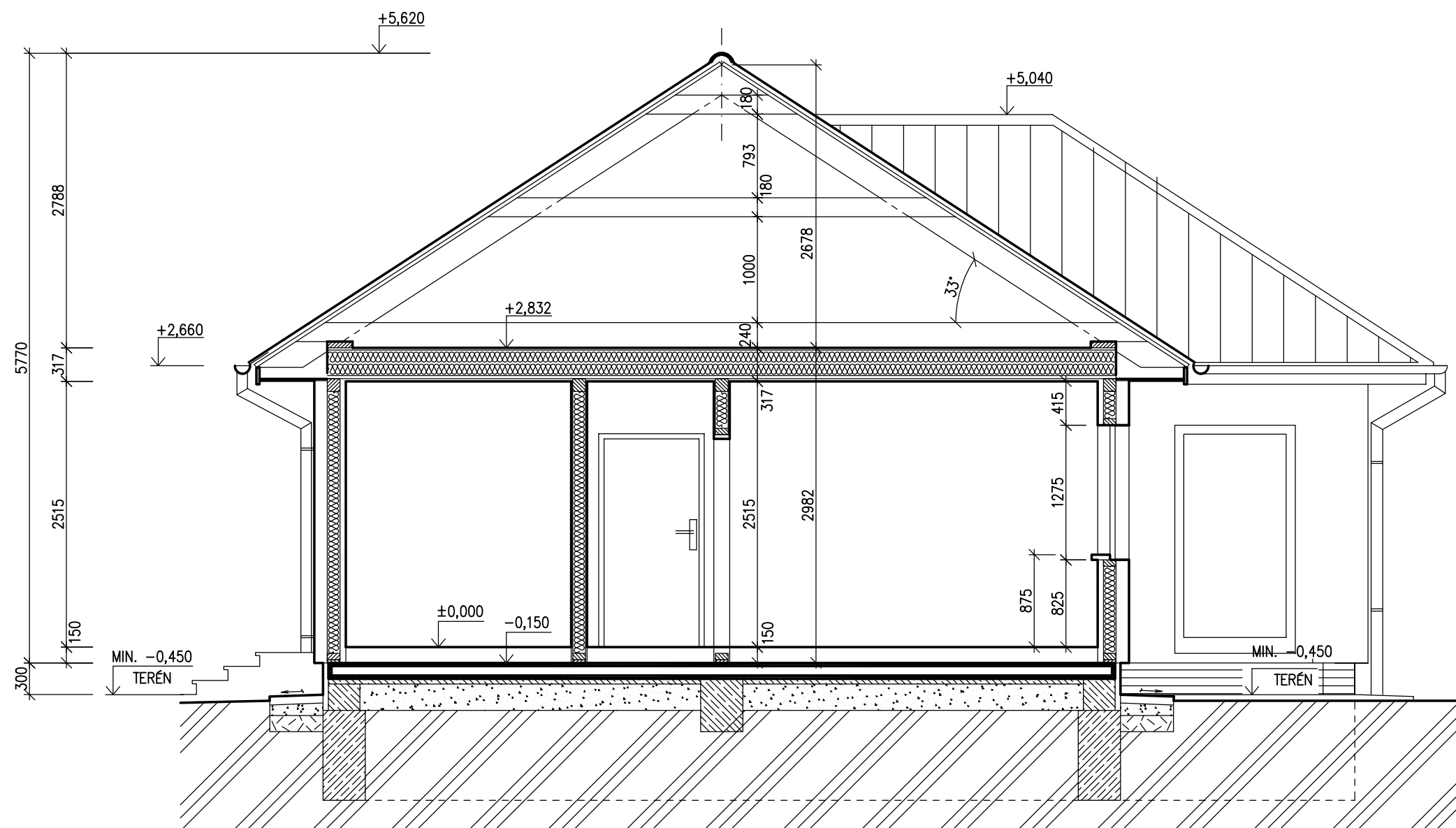

SPODNÍ STAVBA

**LEGENDA MATERIÁLU**

	ROSTLÝ TERÉN
	ŠTĚRKOVÝ NÁSYP
	ZÁSYP
	ŽELEZOBETON
	PROSTÝ BETON
	DŘEVO
	TEPELNÁ IZOLACE

SNĚHOVÁ OBLAST II.

MODEL2010

Autorizovaný inženýr	Ing. Zdeněk Chromý Ing. David Ondra	<b>Zpracovatel</b> 
Odpovědný projektant	Ing. David Ondra	<b>Projekt</b>
Vypracoval	Ing. Oldřich Němčák	Datum: 9.8.2010
<b>Investor-staveniště</b>		Číslo HS: 35467