

v.č. : 002

RODINNÝ DOMEK  
 **RD LOCUS 119 + 1M + GARÁŽ + STÁNÍ**

(RD BEZ PODSKLEPENÍ)

**PŮDORYS PŘÍZEMÍ**  
 M 1:50

**POZNÁMKA:**

1. ZAŘÍZOVACÍ PŘEDMĚTY A KONSTRUKCE ZAKRESLENÉ ČÁRKOVANĚ NEJSOU SOUČÁSTÍ DODÁVKY RD.
2. TECHNICKÉ ZMĚNY JSOU VYHRÁZENY.

**LEGENDA MÍSTNOSTÍ :**

ČÍSLO	ÚČEL MÍSTNOSTI	PLOCHA m <sup>2</sup>
101	ZÁDVEŘÍ	4,70
102	CHODBA, KUCH. KOUT	15,92
103	OBÝVACÍ POKOJ	29,18
104	PRACOVNA	12,58
105	KOUPELNA/TECH. MÍSTNOST	5,82
106	KOMORA	3,15
110	GARÁŽ	(21,00)
111	SKLAD	(6,55)

OBYTNÁ PLOCHA : 41,76  
 PŘÍSLUŠENSTVÍ : 29,59  
 CELKOVÁ PLOCHA (PODLAHOVÁ) : 71,35  
 ZASTAVĚNÁ PLOCHA : 149,28

MODEL 11

**Zpracovatel**  

Projekt  
 Datum: 03/2011  
 Číslo HS: 33 827

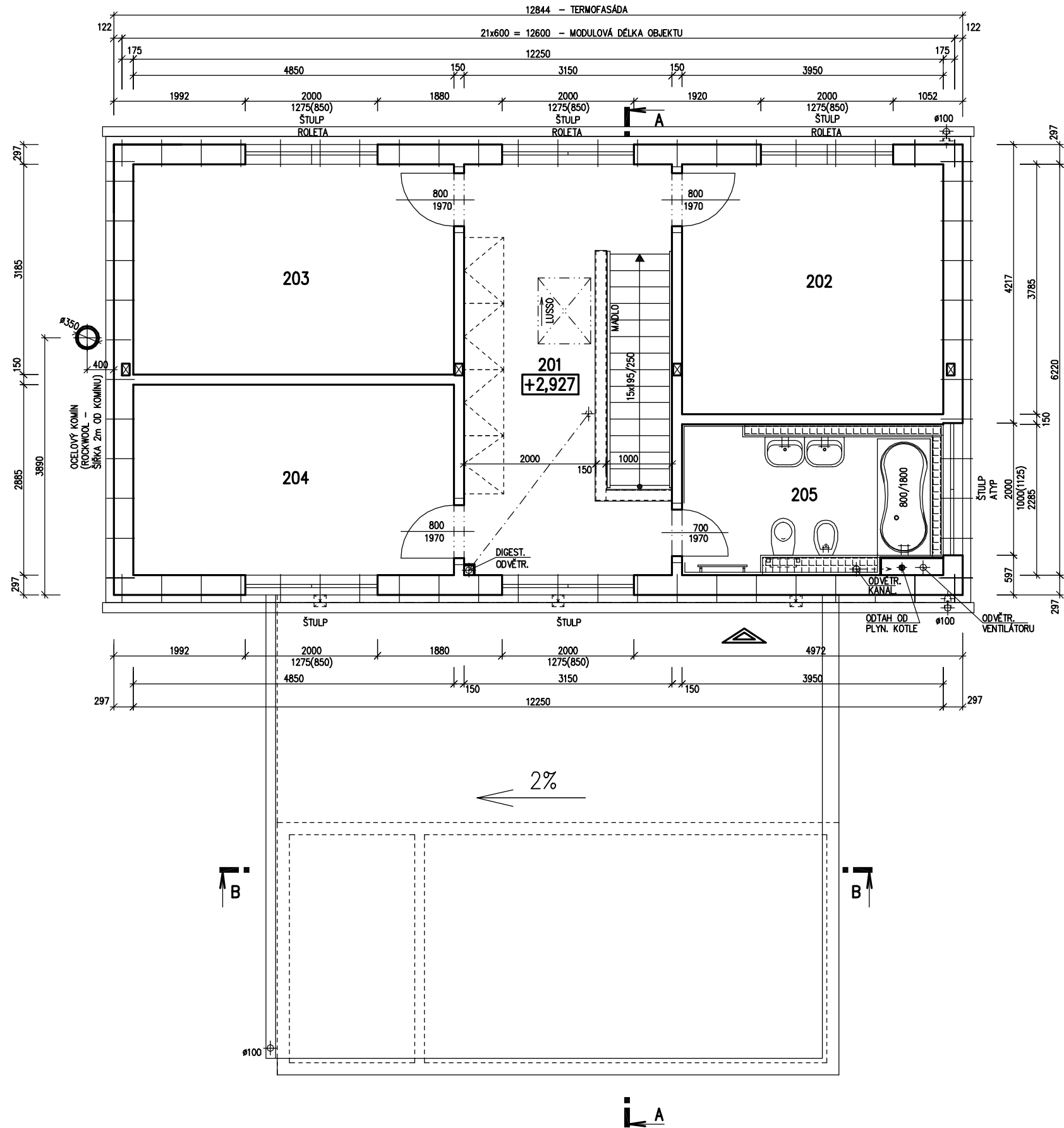

v.č. : 005

RODINNÝ DOMEK  
**RD LOCUS 119 + 1M**  
**+GARÁŽ + STÁNÍ**

(RD BEZ PODSKLEPENÍ)

**PŮDORYS PODKROVÍ**

M 1:50

**POZNÁMKA:**

1. ZAŘÍZOVACÍ PŘEDMĚTY A KONSTRUKCE ZAKRESLENÉ ČÁRKOVANĚ NEJSOU SOUČÁSTÍ DODÁVKY RD.
2. TECHNICKÉ ZMĚNY JSOU VYHRAZENY.

**LEGENDA MÍSTNOSTÍ :**

ČÍSLO	ÚČEL MÍSTNOSTI	PLOCHA m <sup>2</sup>
201	CHODBA	15,10
202	LOŽNICE	14,95
203	POKOJ	15,45
204	POKOJ	13,99
205	KOUPELNA	7,62

OBYTNÁ PLOCHA : 44,39

PŘÍSLUŠENSTVÍ : 22,72

CELKOVÁ PLOCHA (PODLAHOVÁ) : 67,11

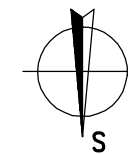

MODEL 11

Zpracoval  
  
 Projekt  
 Datum: 03/2011  
 Číslo HS: 33 827



RODINNÝ DOMEK



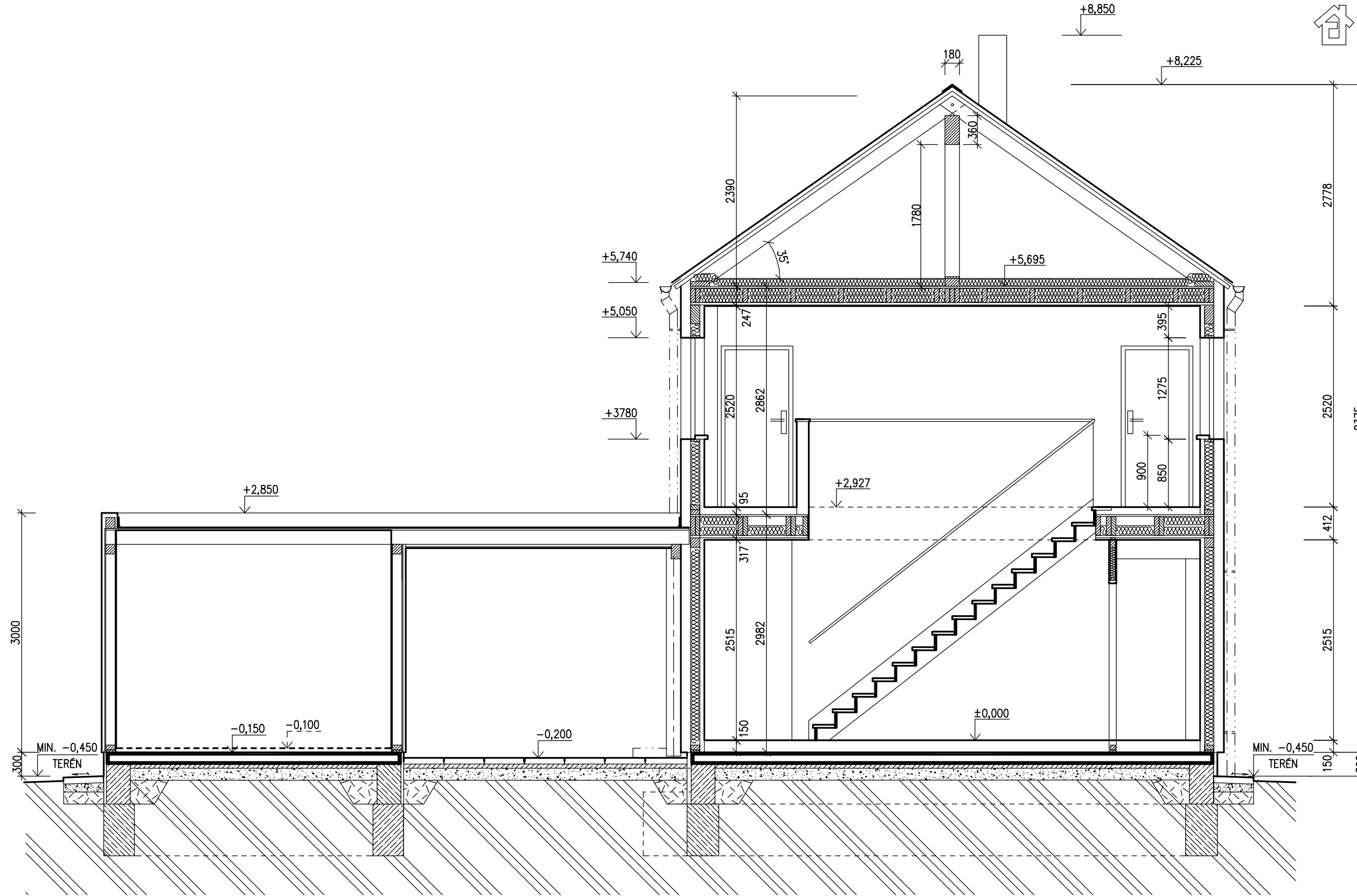

**RD LOCUS 119 + 1M  
+GARÁŽ + STÁNÍ**

(RD BEZ PODSKLEPENÍ)

ŘEZ A-A  
M 1:50

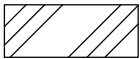

LEGENDA MATERIÁLU

-  ROSTLÝ TERÉN
-  ŠTĚRKOVÝ NÁSYP
-  ZÁSYP
-  ŽELEZOBETON
-  PROSTÝ BETON
-  DŘEVO
-  TEPELNÁ IZOLACE

SPODNÍ STAVBA  
DODÁVKA ODBĚRATELE

MODEL 11

Zpracovatel  
**RD RŮMAŘOV**

Projekt  
Datum: 05/2011  
Číslo HS: 33 827



RODINNÝ DOMEK

# RD LOCUS 119 + 1M +GARÁŽ + STÁNÍ

ŘEZ B-B

M 1:50

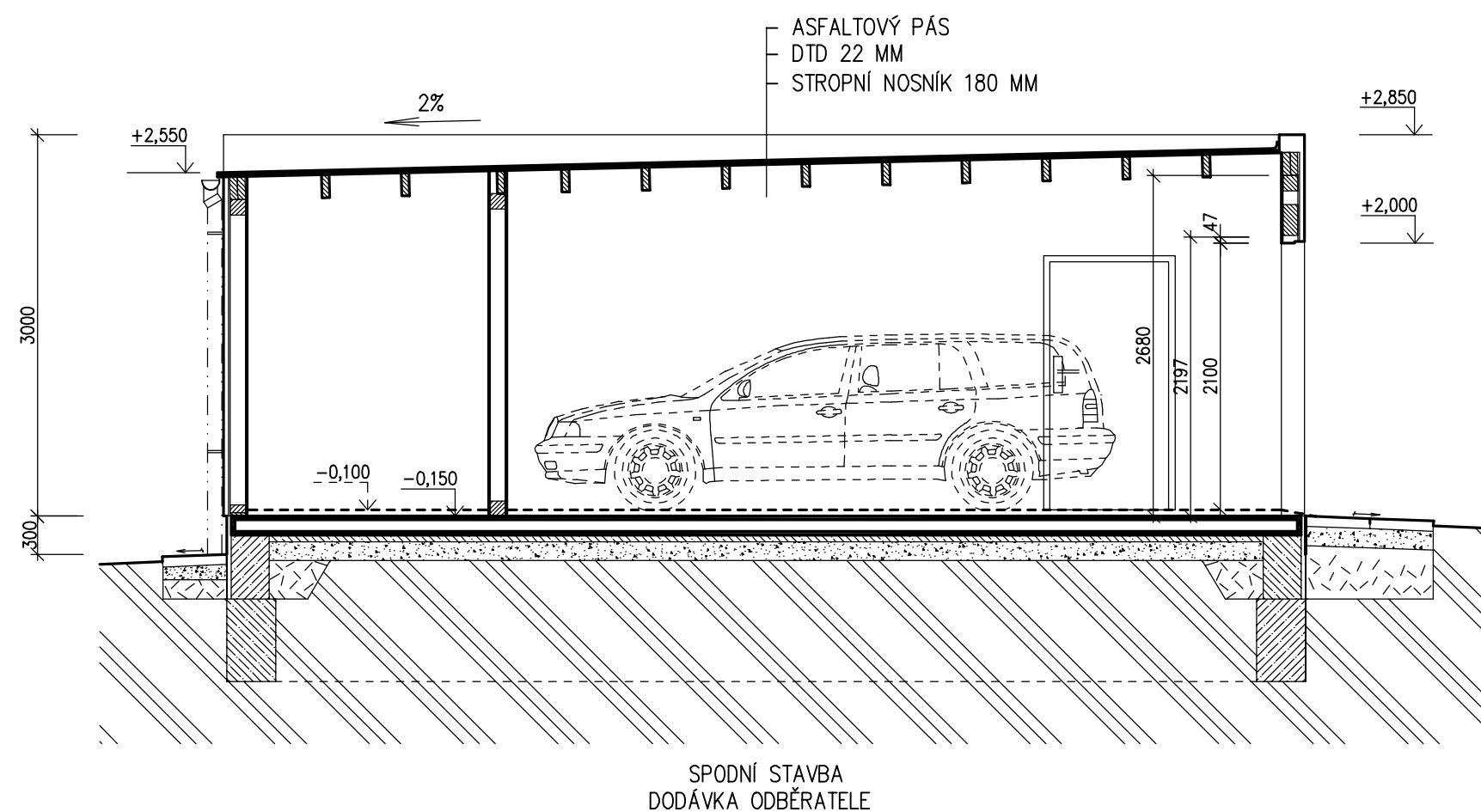

## LEGENDA MATERIÁLU

	ROSTLÝ TERÉN
	ŠTĚRKOVÝ NÁSYP
	ZÁSYP
	ŽELEZOBETON
	PROSTÝ BETON
	DŘEVO
	TEPELNÁ IZOLACE

MODEL 11

Zpracovatel  
 RD RUMAŘOV  
 Projekt  
 Datum: 05/2011  
 Číslo HS: 33 827

POHLED JIŽNÍ

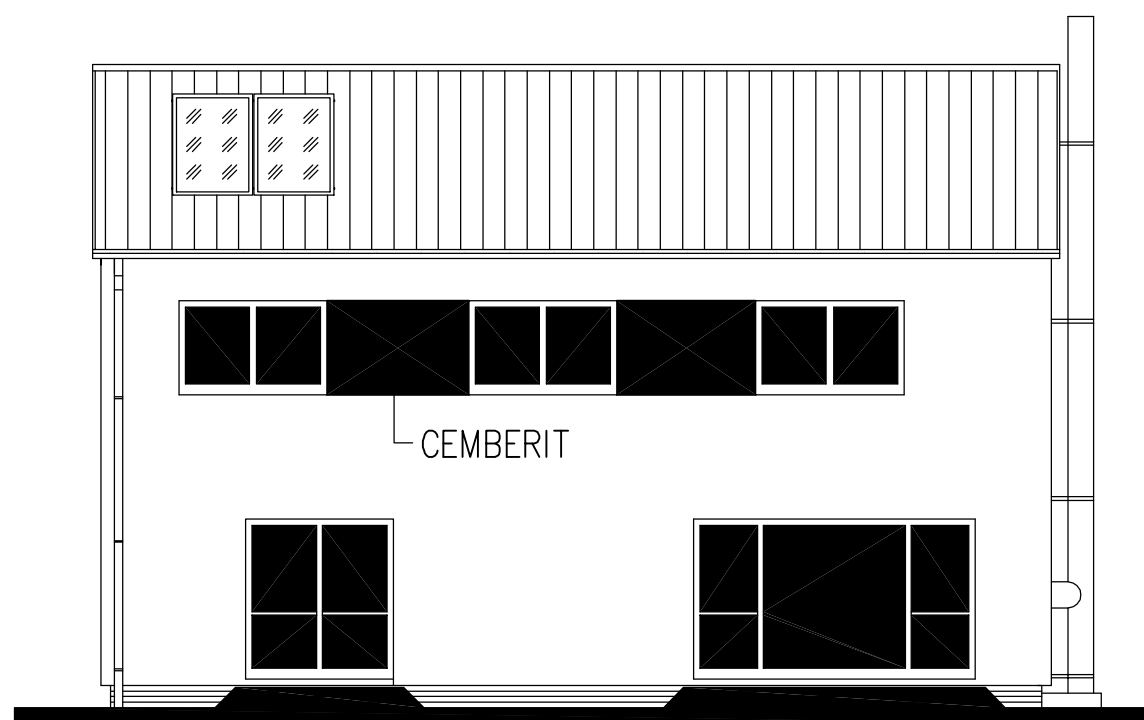

POHLED VÝCHODNÍ

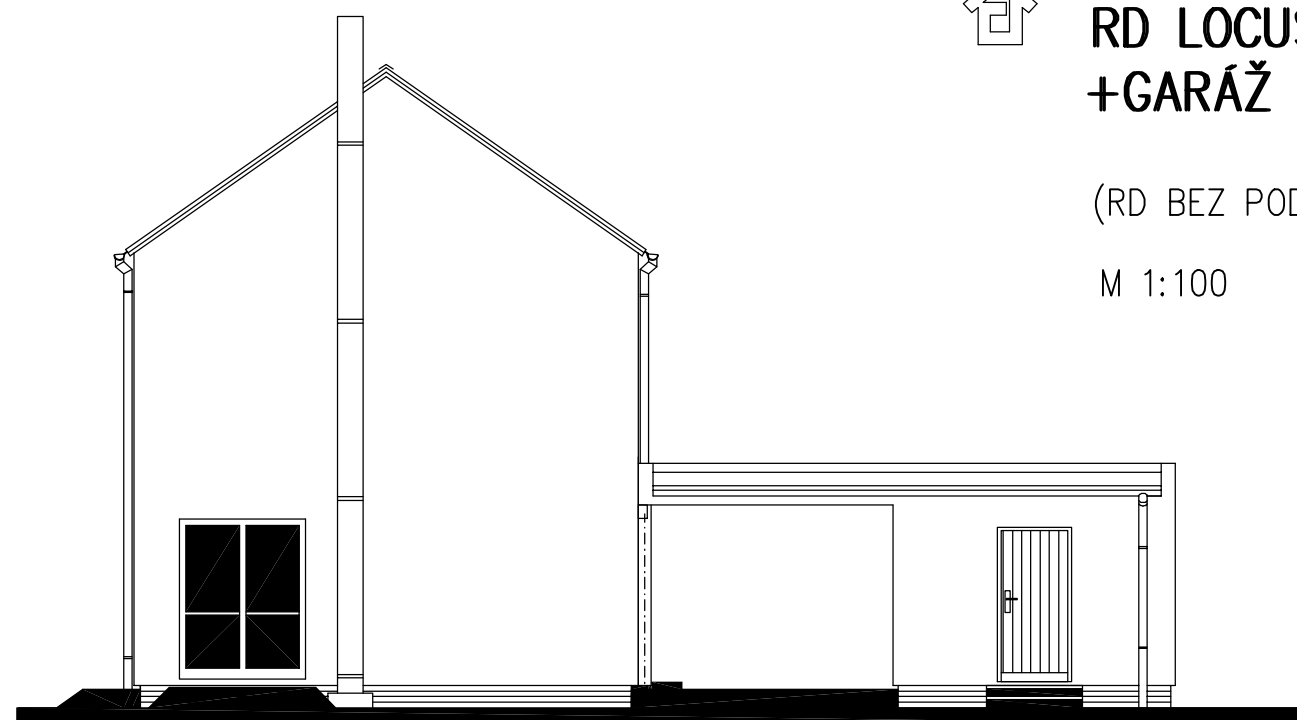

RODINNÝ DOMEK

**RD LOCUS 119 + 1M  
+GARÁŽ + STÁNÍ**

(RD BEZ PODSKLEPENÍ)

M 1:100

POHLED SEVERNÍ – VSTUPNÍ

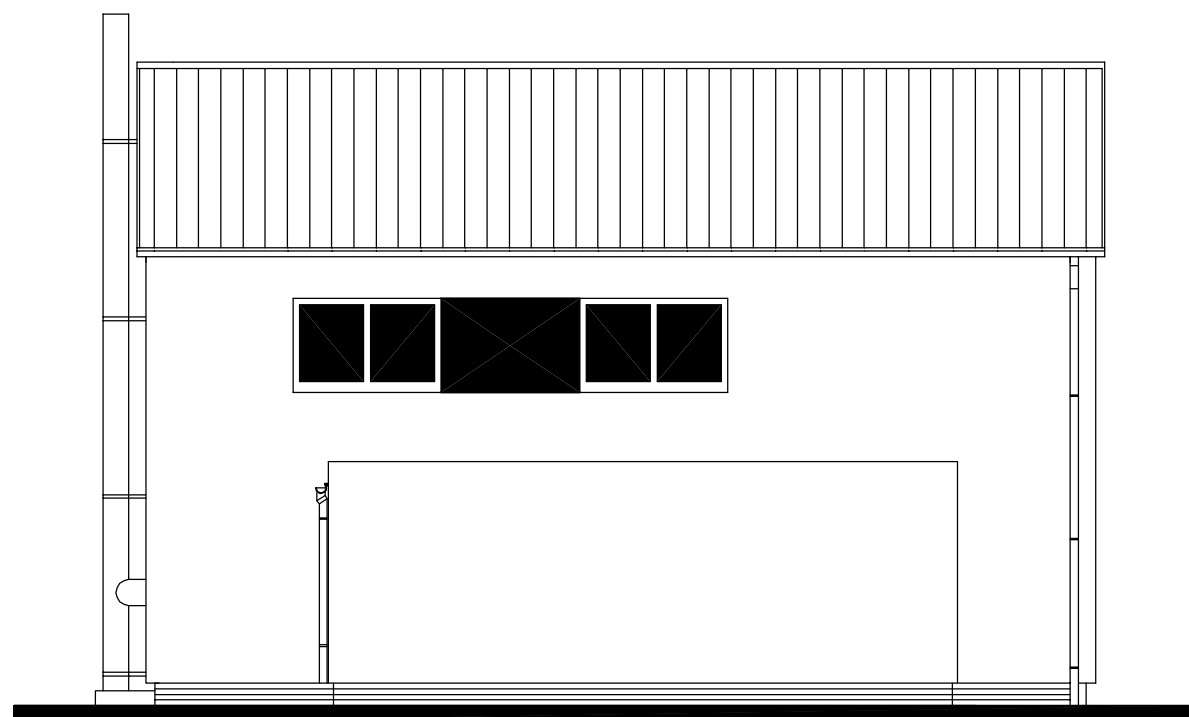

POHLED ZÁPADNÍ



MODEL 11

Zpracovatel  

Projekt  
Datum: 03/2011  
Číslo HS: 33 827

v.č. : 011

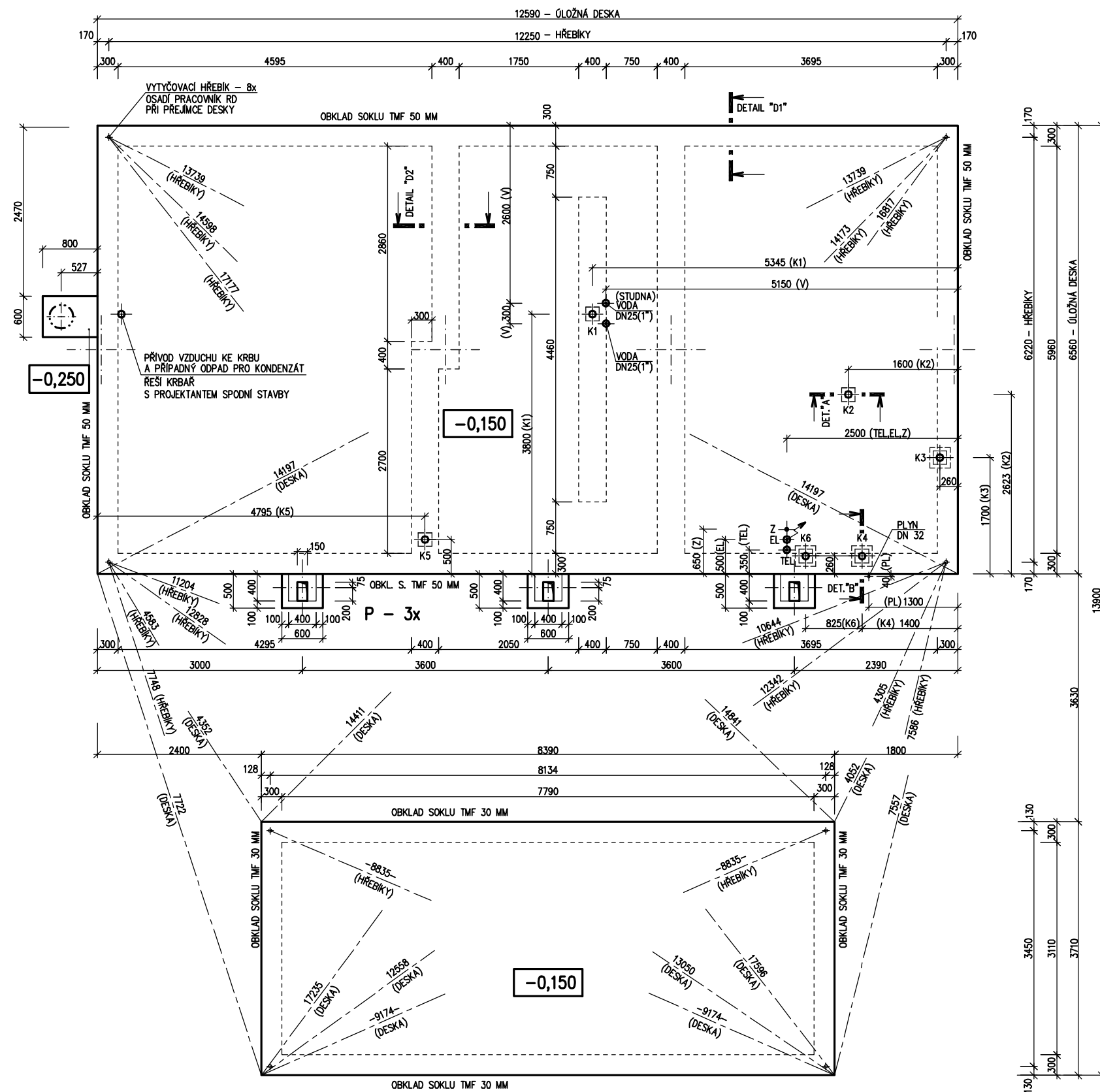

RODINNÝ DOMEK  
**RD LOCUS 119 + 1M  
 +GARÁŽ + STÁNÍ**

(RD BEZ PODSKLEPENÍ)

**PŮDORYS ZÁKLADOVÉ DESKY**  
 M 1:50

**POZNÁMKA**

OBVODOVÉ ROZMĚRY ÚLOŽNÉ DESKY (BEZ VNĚJŠÍCH ÚPRAV)	: +15 mm
PRAVOUHLOST STAVBY – DÉLKA DIAGONÁLY	: - 0 mm
OSY INSTALAČNÍCH PROSTUPŮ	: +20 mm
VODOROVNOST ÚL. DESKY – MAX. VÝŠKOVÝ ROZDÍL	: ±15 mm
– MAX. VÝŠKOVÝ ROZDÍL NA DÉLCE 2,0 m	: 8 mm

ŘEZ A-A' + DETAILS PROVEDENÍ ÚLOŽNÉ DESKY – VIZ VÝKRESY Č. 011a, 012a, 013a.

Z – ZEMNĚNÍ-POZINK. PÁS TL. MIN. 3mm, DL. 1,0m, MIN. 100mm, ŠMYČKA 25m (DLE ČSN 33 2000-5-54)

**PŘÍPOJKY ZTI, ELEKTRO, PLYN :**

- K1 – K6 – KANALIZACE DN 100
- PŘÍPOJKA VODY – DN 32 (5/4") – CHRÁNIČKA DN 100
- PŘÍPOJKA ELEKTRO – 230/400V, 50HZ, VÝVOD 2,0m NAD DESKU,
- PŘÍPOJKA TELEFONU – CHRÁNIČKA DN 100
- PŘÍPOJKA PLYNU – DN 32 (5/4")

PŘESNÉ TRASY LEŽATÝCH ROZVODŮ TĚCHTO SÍTÍ JSOU ŘEŠENY VE VÝKRESE ZÁKLADŮ, KTERÝ VYPRACOVÁVÁ PROJEKTANT SPODNÍ STAVBY.

**DETAIL ZÁKLADOVÉ PATKY**

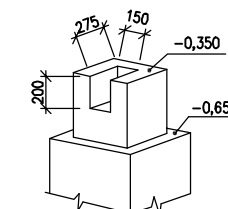

MODEL 11

<b>Zpracoval</b>	<b>Projekt</b>
<b>Datum:</b> 05/2011	<b>Číslo HS:</b> 33 827